

# DAMLACIK İZOLASYONU

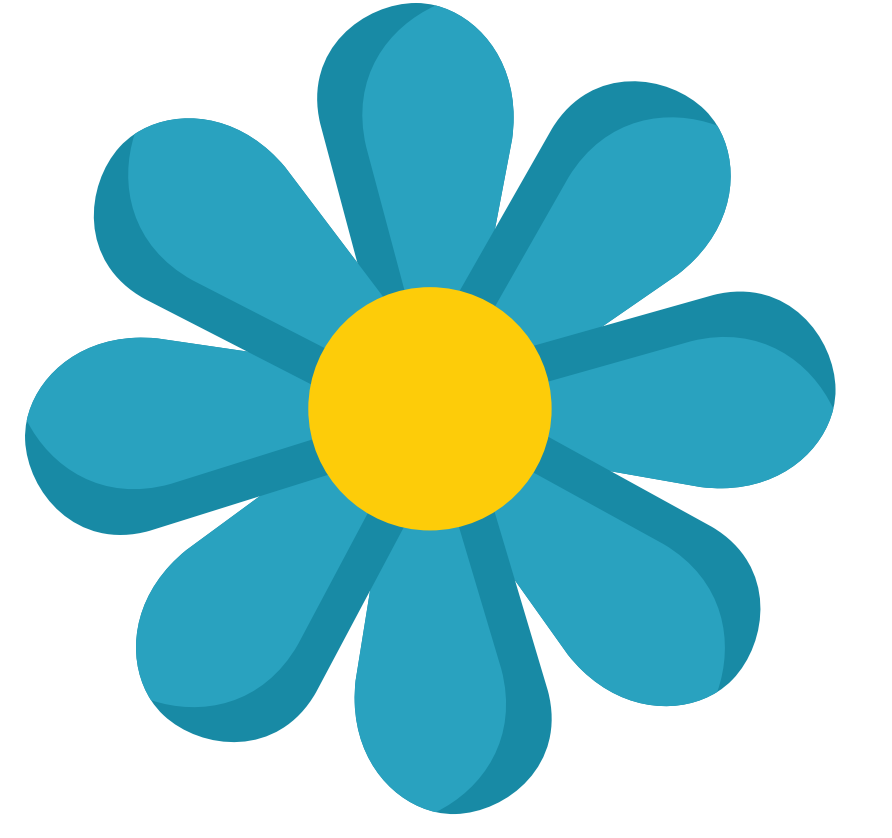

Standart önlemlere ek olarak uygula

Öksürme, hapşırma ve konuşma ile bulaşabilecek hastalıklara karşı uygulanır. Hasta tek kişilik odaya yatırılır.

**HASTANIN NAKLİ GEREKLİYSE  
TIBBİ MASKE KULLANMASINI SAĞLA**



## HASTAYA 1 METREDEN DAHA YAKIN ÇALIŞIRKEN



**EL HİJYENİ SAĞLA**  
Alkol bazlı el antiseptiği ile el ovalama veya el yıkama

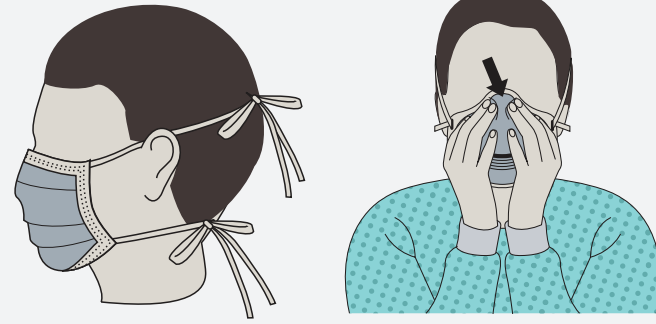

**TIBBİ  
MASKE  
KULLAN**

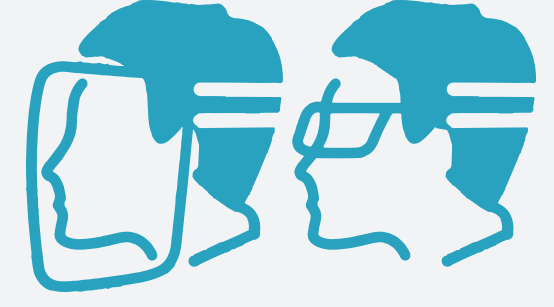

**GÖZLÜK/YÜZ  
KORUYUCU  
KULLAN**

## HASTA ALANINDAN AYRILIRKEN



**EL HİJYENİ SAĞLA**  
Alkol bazlı el antiseptiği ile el ovalama veya el yıkama

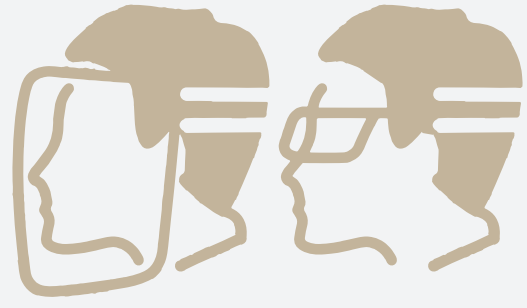

**GÖZLÜK/YÜZ  
KORUYUCUYU  
ÇIKAR**

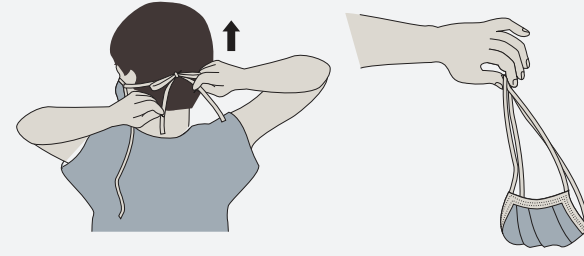

**MASKEYİ ÇIKAR**  
Hastadan en az bir metre uzaklaştıktan sonra



**EL HİJYENİ**  
Alkol bazlı el antiseptiği ile el ovalama veya el yıkama



**T.C. SAĞLIK  
BAKANLIĞI**

[saglik.gov.tr](http://saglik.gov.tr)



**/SaglikBakanligi**